



Finanziato
dall'Unione europea
NextGenerationEU



Comune di
Olginate
(Lecco)

Comune di Olginate

INTERVENTI DI REALIZZAZIONE
NUOVA MENSA E PALESTRA SCUOLA PRIMARIA
"G.RODARI" VIA CAMPAGNOLA

FEBBRAIO 2023

ARCHICOMO

PNRR COS'E'?

Il piano nazionale di ripresa e resilienza (PNRR) è il documento che il governo italiano ha predisposto per illustrare alla commissione europea come il nostro paese intende investire i fondi che arriveranno nell'ambito del programma Next generation Eu.

Il piano è stata realizzato seguendo le linee guida emanate dalla commissione europea e si articola su tre assi principali: digitalizzazione e innovazione, transizione ecologica e inclusione sociale. Il Pnrr raggruppa i progetti di investimento in 16 componenti, a loro volta raggruppate in **6 missioni**:

- 1. Digitalizzazione, innovazione, competitività, cultura e turismo;**
- 2. Rivoluzione verde e transizione ecologica;**
- 3. Infrastrutture per una mobilità sostenibile;**
- 4. Istruzione e ricerca;**
- 5. Coesione e inclusione;**
- 6. Salute.**

Comune di Olginate - Interventi di realizzazione nuova mensa e palestra Scuola primaria "G.RODARI" Via Campagnola

LA NUOVA MENSA E LA NUOVA PALESTRA SONO STATE FINANZIATE CON:

PNRR - **Missione 4 – Istruzione e Ricerca – Componente 1** – Potenziamento dell'offerta dei servizi di istruzione: dagli asili nido alle università

Investimento 1.2: **“Piano di estensione del tempo pieno e mense**

Investimento 1.3: Piano per le **infrastrutture per lo sport nelle scuole**



FINANZIATO DALL'UNIONE EUROPEA – NEXT GENERATION EU

ARCHICOMO

Comune di Olginate - Interventi di realizzazione nuova mensa e palestra Scuola primaria "G.RODARI" Via Campagnola

Allegato 9 – Avviso pubblico prot. n. 48038 del 2 dicembre 2021 – Missione 4 – Istruzione e Ricerca – Componente 1 – Potenziamento dell'offerta dei servizi di istruzione: dagli asili nido alle università – Investimento 1.2: "Piano di estensione del tempo pieno e mense", finanziato dall'Unione europea – Next Generation EU

Graduatoria Regione Lombardia

Regione	Provincia	Ente	CUP	Data Inoltro	Importo richiesto	Tipologia	Punteggi					Stato				
							Punteggio totale	Tasso Disagio	Tasso Disagio	Tipologia intervento	Presenza Mensa		Inagibilità	Programma Regionale	Arre interne	
Lombardia	Brescia	Comune di Gavardo	E21B22000650006	28/02/2022 08:19	243.060,00	Nuova costruzione	62,626	9,147609	2,626	20	25	0	10	5	AMMESSO	
Lombardia	Sondrio	Comune di Campodolcino	C31B22000590009	24/02/2022 08:55	280.100,00	Nuova costruzione	61,371	4,776157	1,371	20	25	0	10	5	AMMESSO	
Lombardia	Bergamo	Comune di Gromo	E55E22000000006	26/02/2022 16:46	430.000,00	Nuova costruzione	61,351	4,705882	1,351	20	25	0	10	5	AMMESSO	
Lombardia	Bergamo	Comune di Villa D'ogna	J28H22000000006	25/02/2022 16:57	256.080,00	Nuova costruzione	61,272	4,43038	1,272	20	25	0	10	5	AMMESSO CON RISERVA	
Lombardia	Brescia	Comune di Lodrino	F61B22001340006	28/02/2022 09:07	500.000,00	Demolizione e/o ricostruzione e/o ampliamento	61,218	4,244032	1,218	20	25	0	10	5	AMMESSO	
Lombardia	Bergamo	Comune di Rovetta	B21B22000830001	24/02/2022 09:01	646.000,00	Nuova costruzione	61,21	4,216867	1,21	20	25	0	10	5	AMMESSO	
Lombardia	Bergamo	Comune di Albino	I84E22000020006	24/02/2022 13:50	350.000,00	Demolizione e/o ricostruzione e/o ampliamento	60,835	2,910603	0,835	20	25	0	10	5	AMMESSO CON RISERVA	
Lombardia	Brescia	Comune di Edolo	G28H22000090006	26/02/2022 10:19	300.000,00	Demolizione e/o ricostruzione e/o ampliamento	60,703	2,447552	0,703	20	25	0	10	5	AMMESSO CON RISERVA	
Lombardia	Pavia	Comune di Linarolo	B84E22000360006	24/02/2022 17:10	220.000,00	Nuova costruzione	58,047	10,617284	3,047	20	25	0	10	0	AMMESSO	
Lombardia	Mantova	Comune di Castiglione delle Stiviere	J21B21005250006	25/02/2022 17:22	2.585.875,69	Nuova costruzione	58,021	10,526316	3,021	20	25	0	10	0	AMMESSO	
Lombardia	Mantova	Comune di Canneto sull'Oglio	H26F22000010002	28/02/2022 12:05	1.110.000,00	Nuova costruzione	57,948	10,27027	2,948	20	25	0	10	0	AMMESSO	
Lombardia	Bergamo	Comune di Pagazzano	F55E22000110008	28/02/2022 08:38	700.000,00	Nuova costruzione	57,542	8,856089	2,542	20	25	0	10	0	AMMESSO	
Lombardia	Monza e della Brianza	Comune di Brugherio	I28H22000020006	24/02/2022 15:08	780.000,00	Demolizione e/o ricostruzione e/o ampliamento	57,447	8,527132	2,447	20	25	0	10	0	AMMESSO CON RISERVA	
Lombardia	Bergamo	Comune di Cologno al Serio	E25E22000030006	28/02/2022 13:36	720.000,00	Nuova costruzione	57,366	8,243728	2,366	20	25	0	10	0	AMMESSO CON RISERVA	
Lombardia	Bergamo	Comune di Caravaggio	E31B22001500008	28/02/2022 10:06	500.000,00	Nuova costruzione	57,086	7,26817	2,086	20	25	0	10	0	AMMESSO	
Lombardia	Varese	Comune di Varese	B34E22000000006	24/02/2022 10:20	345.589,00	Demolizione e/o ricostruzione e/o ampliamento	57,02	7,087037	2,02	20	25	0	10	0	AMMESSO	
Lombardia	Cremona	Comune di Izano	H11B22000820008	25/02/2022 11:33	251.550,00	Nuova costruzione	56,986	6,918239	1,986	20	25	0	10	0	AMMESSO	
Lombardia	Bergamo	Comune di Urgnano	J11B22001510006	24/02/2022 12:06	1.274.552,00	Nuova costruzione	56,907	6,64557	1,907	20	25	0	10	0	AMMESSO CON RISERVA	
Lombardia	Mantova	Comune di Sabbioneta	C31B22001350006	25/02/2022 10:52	666.968,41	Nuova costruzione	56,613	5,621302	1,613	20	25	0	10	0	AMMESSO CON RISERVA	
Lombardia	Milano	Comune di Rho	C41B22000780006	28/02/2022 09:06	745.000,00	Demolizione e/o ricostruzione e/o ampliamento	56,269	4,41989	1,269	20	25	0	10	0	AMMESSO CON RISERVA	
Lombardia	Varese	Comune di Castronno	H71B22000510006	24/02/2022 13:33	940.000,00	Nuova costruzione	56,088	3,790087	1,088	20	25	0	10	0	AMMESSO CON RISERVA	
Lombardia	Brescia	Comune di Villanuova sul Clisi	H94E22000240006	25/02/2022 08:21	501.600,00	Demolizione e/o ricostruzione e/o ampliamento	52,623	9,137056	2,623	20	25	0	10	5	AMMESSO	
Lombardia	Bergamo	Comune di Monasterolo del Castello	I65E22000090006	28/02/2022 09:33	739.849,54	Nuova costruzione	51,816	6,325301	1,816	20	25	0	10	5	AMMESSO CON RISERVA	
Lombardia	Bergamo	Comune di Onore	G98H22000050008	26/02/2022 15:05	234.384,18	Demolizione e/o ricostruzione e/o ampliamento	51,21	4,216867	1,21	20	25	0	10	5	AMMESSO	
Lombardia	Sondrio	Comune di Grosio	G65E22000120006	28/02/2022 12:02	750.000,00	Nuova costruzione	50,957	3,333333	0,957	20	25	0	10	5	AMMESSO CON RISERVA	
Lombardia	Lodi	Comune di Lodi	E15E22000090006	28/02/2022 13:53	746.250,00	Nuova costruzione	47,935	10,227273	2,935	20	25	0	10	0	AMMESSO	
Lombardia	Pavia	Comune di Lardirago	J75E22000190007	27/02/2022 22:05	441.500,00	Nuova costruzione	47,888	10,060976	2,888	20	25	0	10	0	AMMESSO	
Lombardia	Varese	Comune di Porto Ceresio	C14E22000130008	25/02/2022 11:20	282.778,20	Demolizione e/o ricostruzione e/o ampliamento	46,783	6,21118	1,783	20	25	0	10	0	AMMESSO CON RISERVA	
Lombardia	Varese	Comune di CastelSeprio	G44E22000160006	26/02/2022 17:41	195.000,00	Demolizione e/o ricostruzione e/o ampliamento	46,553	5,412371	1,553	20	25	0	10	0	AMMESSO	
Lombardia	Varese	Comune di Fagnano Olona	C91B22001770006	24/02/2022 14:58	826.000,00	Nuova costruzione	46,18	4,109589	1,18	20	25	0	10	0	AMMESSO	
Lombardia	Como	Comune di Albiate	G31B21008470001	22/02/2022 12:31	616.000,00	Nuova costruzione	46,066	3,713528	1,066	20	0	25	0	10	0	AMMESSO
Lombardia	Brescia	Comune di Paratico	B55E22000170001	25/02/2022 15:02	1.050.000,00	Nuova costruzione	46,006	3,504043	1,006	20	25	0	10	0	AMMESSO	
Lombardia	Como	Comune di Inverigo	G81B22002190008	28/02/2022 11:55	494.727,38	Nuova costruzione	45,918	3,4	0,918	20	25	0	10	0	AMMESSO CON RISERVA	
Lombardia	Lecco	Comune di Olginate	E91B22001190006	25/02/2022 10:33	1.021.000,00	Nuova costruzione	36,794	6,25	1,794	20	0	0	10	5	AMMESSO	
Lombardia	Monza e della Brianza	Comune di Brioso	I17G21000010001	25/02/2022 15:02	781.200,00	Riconversione di spazi esistenti	36,702	5,979919	1,702	10	25	0	10	0	AMMESSO	
Lombardia	Varese	Comune di Lavena Ponte Tresa	D18H22000090006	25/02/2022 14:20	370.000,00	Demolizione e/o ricostruzione e/o ampliamento	36,645	5,732484	1,645	20	0	0	10	5	AMMESSO CON RISERVA	
Lombardia	Sondrio	Comune di Dubino	D95E22000010006	25/02/2022 15:00	819.060,00	Nuova costruzione	36,155	4,024768	1,155	20	0	0	10	5	AMMESSO CON RISERVA	
Lombardia	Brescia	Comune di Iseo	F14E21006770006	25/02/2022 15:11	545.000,00	Demolizione e/o ricostruzione e/o ampliamento	36,006	3,504043	1,006	20	0	0	10	5	AMMESSO	
Lombardia	Bergamo	Comune di Almenno San Bartolomeo	E11B22000320006	24/02/2022 09:35	2.690.000,00	Nuova costruzione	35,714	2,486188	0,714	20	0	0	10	5	AMMESSO CON RISERVA	
Lombardia	Cremona	Comune di Annico	J41E22003230006	24/02/2022 12:20	590.000,00	Nuova costruzione	34,255	14,823529	4,255	20	0	0	10	0	AMMESSO	
Lombardia	Bergamo	Comune di Gorlago	I11B22000570006	28/02/2022 11:44	480.000,00	Nuova costruzione	33,664	12,765957	3,664	20	0	0	10	0	AMMESSO	
Lombardia	Brescia	Comune di Palazzolo Sull'Oglio	J41B21014500006	28/02/2022 11:27	720.000,00	Nuova costruzione	33,519	12,26156	3,519	20	0	0	10	0	AMMESSO	
Lombardia	Lodi	Comune di Maleo	I56F22000000006	28/02/2022 08:44	402.520,40	Demolizione e/o ricostruzione e/o ampliamento	33,341	11,641791	3,341	20	0	0	10	0	AMMESSO	
Lombardia	Varese	Comune di Somma Lombardo	B24E22000130006	28/02/2022 13:57	440.000,00	Nuova costruzione	33,332	11,607143	3,332	20	0	0	10	0	AMMESSO CON RISERVA	
Lombardia	Pavia	Comune di Vigevano	I51B22000230001	28/02/2022 11:19	600.000,00	Demolizione e/o ricostruzione e/o ampliamento	33,306	11,518325	3,306	20	0	0	10	0	AMMESSO	
Lombardia	Brescia	Comune di Ospitaletto	C74E22000040006	25/02/2022 17:16	1.270.000,00	Demolizione e/o ricostruzione e/o ampliamento	33,133	10,917031	3,133	20	0	0	10	0	AMMESSO	
Lombardia	Bergamo	Comune di Brembate	I55E22000060006	28/02/2022 12:54	908.000,00	Nuova costruzione	32,965	10,330579	2,965	20	0	0	10	0	AMMESSO CON RISERVA	
Lombardia	Lodi	Comune di San Fiorano	H85E22000010001	28/02/2022 11:21	506.500,00	Nuova costruzione	32,95	10,27868	2,95	20	0	0	10	0	AMMESSO	
Lombardia	Bergamo	Comune di Bariano	C64E21001920008	26/02/2022 12:10	500.000,00	Nuova costruzione	32,542	8,856089	2,542	20	0	0	10	0	AMMESSO CON RISERVA	
Lombardia	Brescia	Comune di Roccafranca	E64E22000910006	23/02/2022 18:10	560.000,00	Demolizione e/o ricostruzione e/o ampliamento	32,351	8,190476	2,351	20	0	0	10	0	AMMESSO CON RISERVA	
Lombardia	Cremona	Comune di Crema	B95E22000050006	25/02/2022 17:31	980.000,00	Demolizione e/o ricostruzione e/o ampliamento	32,263	7,884615	2,263	20	0	0	10	0	AMMESSO	
Lombardia	Cremona	Comune di Offanengo	I95E22000120006	26/02/2022 11:48	1.036.895,60	Nuova costruzione	31,986	6,918239	1,986	20	0	0	10	0	AMMESSO	
Lombardia	Brescia	Comune di Calvisano	E44E22000090001	25/02/2022 10:11	300.000,00	Demolizione e/o ricostruzione e/o ampliamento	31,719	5,989583	1,719	20	0	0	10	0	AMMESSO	
Lombardia	Milano	Comune di Cornaredo	F81B22001110006	25/02/2022 12:21	820.000,00	Nuova costruzione	31,613	5,621302	1,613	20	0	0	10	0	AMMESSO	
Lombardia	Mantova	Comune di Curtatone	H68H21000070001	28/02/2022 12:31	460.000,00	Demolizione e/o ricostruzione e/o ampliamento	31,556	5,420054	1,556	20	0	0	10	0	AMMESSO CON RISERVA	

Comune di Olginate - Interventi di realizzazione nuova mensa e palestra Scuola primaria "G.RODARI" Via Campagnola

Allegato 16 – Avviso pubblico prot. n. 48040 del 2 dicembre 2021 – Missione 4 – Istruzione e Ricerca – Componente 1 – Potenziazione dell’offerta dei servizi di istruzione: dagli asili nido alle università – Investimento 1.3: Piano per le infrastrutture per lo sport nelle scuole - finanziato dall’Unione europea – Next Generation EU



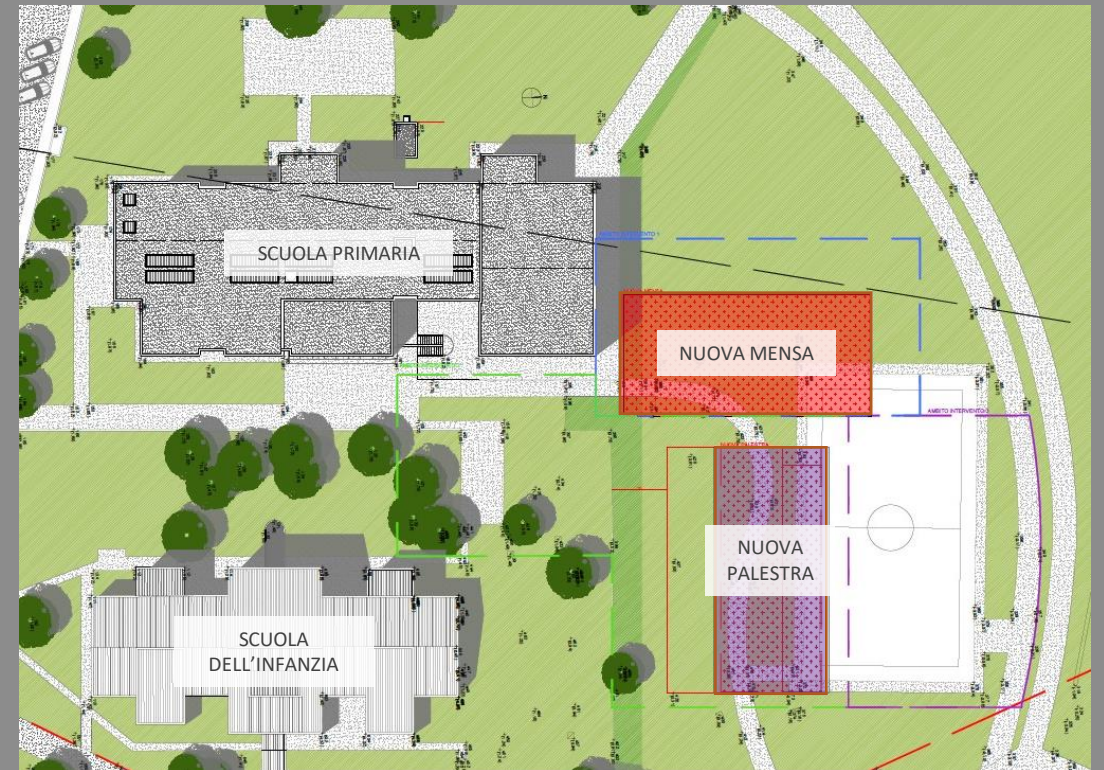

Graduatoria interventi di nuova costruzione, demolizione e/o ricostruzione e/o ampliamento nella Regione Lombardia-Comuni

Regione	Provincia	Ente	CUP	Data Motivo	Importo richiesto	Tipologia	Punteggio totale	Tasso Abbandono	Tasso Abbandono	Punteggi						Stato
										Tipologia intervento	Presenza Palestra	Magnumita	Programma regionale	Area interne		
Lombardia	Lecco	Comune di Olginate	E91B22001200006	25/02/2022 12:00	855.000,00	Nuova costruzione	60,716	0,789474	0,716	20	25	0	10	5	AMMESSO	
Lombardia	Sondrio	Comune di Berbenno di Valtellina	G71B22001270001	24/02/2022 15:29	756.000,00	Nuova costruzione	60	0	0	20	25	0	10	5	AMMESSO	
Lombardia	Bergamo	Comune di Zogno	C71B22001460006	25/02/2022 12:20	760.000,00	Nuova costruzione	60	0	0	20	25	0	10	5	AMMESSO CON RISERVA	
Lombardia	Sondrio	Comune di Montagna in Valtellina	H81B22000900006	26/02/2022 11:58	2.000.000,00	Nuova costruzione	60	0	0	20	25	0	10	5	AMMESSO CON RISERVA	
Lombardia	Mantova	Comune di San Benedetto Po	D41B22000480006	25/02/2022 13:18	2.140.000,00	Nuova costruzione	56,198	1,320132	1,198	20	25	0	10	0	AMMESSO	
NON AMMESSI A FINANZIAMENTO																
Lombardia	Mantova	Comune di Sabbioneta	C31B22001360006	25/02/2022 11:43	2.517.254,00	Nuova costruzione	55,875	0,96463	0,875	20	25	0	10	0		
Lombardia	Mantova	Comune di San Giorgio Bigarello	C61B22002080006	25/02/2022 15:38	400.000,00	Nuova costruzione	55,487	0,536193	0,487	20	25	0	10	0		
Lombardia	Bergamo	Comune di Romano di Lombardia	I71B22000440006	28/02/2022 11:06	1.689.540,00	Nuova costruzione	55,385	0,423729	0,385	20	25	0	10	0		
Lombardia	Mantova	Comune di Roverbella	B24E21011110006	25/02/2022 09:55	590.725,00	Ampliamento	55,372	0,409836	0,372	20	25	0	10	0		
Lombardia	Bergamo	Comune di Mapello	G11B22000710006	28/02/2022 13:04	1.056.400,00	Nuova costruzione	55,323	0,355872	0,323	20	25	0	10	0		
Lombardia	Como	Comune di Cantu'	I35E22000000006	25/02/2022 08:51	1.760.000,00	Nuova costruzione	55,316	0,348432	0,316	20	25	0	10	0		
Lombardia	Milano	Comune di Cassinetta di Lugagnano	D95E22000070006	25/02/2022 14:43	600.000,00	Nuova costruzione	55,288	0,31746	0,288	20	25	0	10	0		
Lombardia	Lodi	Comune di Maleo	I55E22000200006	28/02/2022 09:45	1.163.017,00	Nuova costruzione	55,272	0,299401	0,272	20	25	0	10	0		
Lombardia	Bergamo	Comune di Cividate al Piano	D85E22000000001	28/02/2022 08:23	2.500.000,00	Nuova costruzione	55,222	0,245098	0,222	20	25	0	10	0		
Lombardia	Milano	Comune di Paullo	E91B21012090006	24/02/2022 16:53	2.661.500,00	Nuova costruzione	55,202	0,222222	0,202	20	25	0	10	0		
Lombardia	Como	Comune di Cantu'	I35E22000010006	25/02/2022 08:52	930.000,00	Nuova costruzione	55	0	0	20	25	0	10	0		
Lombardia	Brescia	Comune di Poncarale	C91B21008110006	25/02/2022 09:36	1.378.950,00	Nuova costruzione	55	0	0	20	25	0	10	0		
Lombardia	Cremona	Comune di Chieve	H35E22000040006	25/02/2022 09:38	2.583.000,00	Nuova costruzione	55	0	0	20	25	0	10	0		
Lombardia	Brescia	Comune di Passirano	I71B22001020006	25/02/2022 10:04	590.000,00	Nuova costruzione	55	0	0	20	25	0	10	0		
Lombardia	Varese	Comune di Fagnano Olona	C91B22001760006	25/02/2022 10:07	875.000,00	Nuova costruzione	55	0	0	20	25	0	10	0		
Lombardia	Bergamo	Comune di Bagnatica	F45E22000000006	25/02/2022 10:50	1.962.000,00	Nuova costruzione	55	0	0	20	25	0	10	0		
Lombardia	Lodi	Comune di Cervignano d'Adda	E61B22000090001	25/02/2022 12:35	1.684.500,00	Nuova costruzione	55	0	0	20	25	0	10	0		
Lombardia	Como	Comune di Carimate	E81B22001910006	25/02/2022 13:11	1.120.000,00	Nuova costruzione	55	0	0	20	25	0	10	0		
Lombardia	Como	Comune di Carimate	E81B21016190006	25/02/2022 14:15	1.800.000,00	Nuova costruzione	55	0	0	20	25	0	10	0		
Lombardia	Bergamo	Comune di Bariano	C61B21013840006	26/02/2022 12:15	1.510.000,00	Nuova costruzione	55	0	0	20	25	0	10	0		
Lombardia	Milano	Comune di Dresano	J41B22000550001	28/02/2022 09:01	780.000,00	Nuova costruzione	55	0	0	20	25	0	10	0		
Lombardia	Bergamo	Comune di Caravaggio	E31B22001470006	28/02/2022 09:56	1.500.000,00	Nuova costruzione	55	0	0	20	25	0	10	0		
Lombardia	Brescia	Comune di Polpenazze del Garda	F75E22000060006	28/02/2022 11:47	2.450.000,00	Nuova costruzione	55	0	0	20	25	0	10	0		
Lombardia	Brescia	Comune di Mairano	C61B22000430006	28/02/2022 11:58	2.730.000,00	Demolizione e/o ricostruzione	55	0	0	20	0	25	10	0		
Lombardia	Milano	Comune di San Zenone al Lambro	F68H22000020001	28/02/2022 12:02	1.260.000,00	Ampliamento	55	0	0	20	25	0	10	0		
Lombardia	Brescia	Comune di San Gervasio Bresciano	H71B22001070006	28/02/2022 12:25	845.580,26	Nuova costruzione	55	0	0	20	25	0	10	0		
Lombardia	Bergamo	Comune di Monasterolo del Castello	I65E22000070006	28/02/2022 09:59	929.905,40	Nuova costruzione	50,547	0,60241	0,547	20	25	0	0	5		
Lombardia	Lecco	Comune di Calolziocorte	G81B21007620006	22/02/2022 12:19	1.259.312,00	Nuova costruzione	50,376	0,414079	0,376	20	25	0	0	5		
Lombardia	Bergamo	Comune di Fino del Monte	C41B22000340006	12/02/2022 10:27	767.604,20	Ampliamento	50,272	0,299401	0,272	20	25	0	0	5		
Lombardia	Bergamo	Comune di Ponte San Pietro	I35E22000310006	26/02/2022 12:19	1.250.981,46	Demolizione e/o ricostruzione	46,907	2,10084	1,907	20	25	0	0	0		
Lombardia	Monza e della Brianza	Comune di Lentate sul Seveso	G81B22000420006	25/02/2022 11:31	1.045.000,00	Nuova costruzione	46,034	1,139601	1,034	20	25	0	0	0		
Lombardia	Milano	Comune di Arconate	D95E22000250006	28/02/2022 11:27	3.325.000,00	Nuova costruzione	45,774	0,852619	0,774	20	25	0	0	0		
Lombardia	Brescia	Comune di Desenzano del Garda	I14E22000210006	24/02/2022 18:02	355.000,00	Ampliamento	45,67	0,738552	0,67	20	25	0	0	0		
Lombardia	Milano	Comune di Robecco Sul Naviglio	I64E22000060006	21/02/2022 11:17	991.000,00	Ampliamento	45,511	0,562852	0,511	20	25	0	0	0		
Lombardia	Bergamo	Comune di Costa Volpino	B92C22000040006	25/02/2022 16:53	2.000.000,00	Demolizione e/o ricostruzione	45,324	0,357143	0,324	10	0	0	10	5		
Lombardia	Milano	Comune di Baranzate	C91B22000620006	25/02/2022 16:43	2.020.000,00	Demolizione e/o ricostruzione	45,284	0,31348	0,284	20	0	15	10	0		
Lombardia	Milano	Comune di Sedriano	G85E22000230006	28/02/2022 14:44	2.830.000,00	Nuova costruzione	45,251	0,277008	0,251	20	25	0	0	0		
Lombardia	Cremona	Comune di Pescarolo Ed Uniti	I75E22000170006	26/02/2022 12:53	670.519,50	Nuova costruzione	45,195	0,214592	0,195	20	25	0	0	0		
Lombardia	Pavia	Comune di Vellezzo Bellini	F14E21006750006	15/02/2022 09:42	1.795.402,39	Ampliamento	45	0	0	20	25	0	0	0		
Lombardia	Varese	Comune di Olgiate Olona	B54E22000080006	18/02/2022 10:17	1.956.481,76	Ampliamento	45	0	0	20	25	0	0	0		

Comune di Olginate - Interventi di realizzazione nuova mensa e palestra Scuola primaria "G.RODARI" Via Campagnola



LEGENDA

	Perimetro plesso scolastico
	Ambito d'intervento 1 - Mensa: - OGGETTO DELL'APPALTO INTERVENTO 03 PNRR (art. 3 DM 2 dicembre 2021)
	Ambito d'intervento 2 - Palestra INTERVENTO 04 PNRR (art. 4 DM 2 dicembre 2021)
	Ambito d'intervento 3 - Campo da gioco (NON OGGETTO DI RICHIESTA DI FINANZIAMENTO)

OBIETTIVI

- Creazione di NUOVI SPAZI da adibire a MENSA e PALESTRA per il rispetto dei requisiti DM 18-12-1975;
- Realizzazione di una CUCINA per la produzione interna di pasti finalizzato al miglioramento del servizio ;
- Formazione di nuovi spazi per ATTIVITÀ SPECIALI scolastiche ed extrascolastiche;
- FRUIBILITÀ degli spazi oggi disponibili con una RIORGANIZZAZIONE delle destinazioni d'uso dei locali presenti nel FABBRICATO ESISTENTE;
- Rispettare principio DNSH e non arrecare danno all'ambiente

SCUOLA PRIMARIA 15 SEZIONI

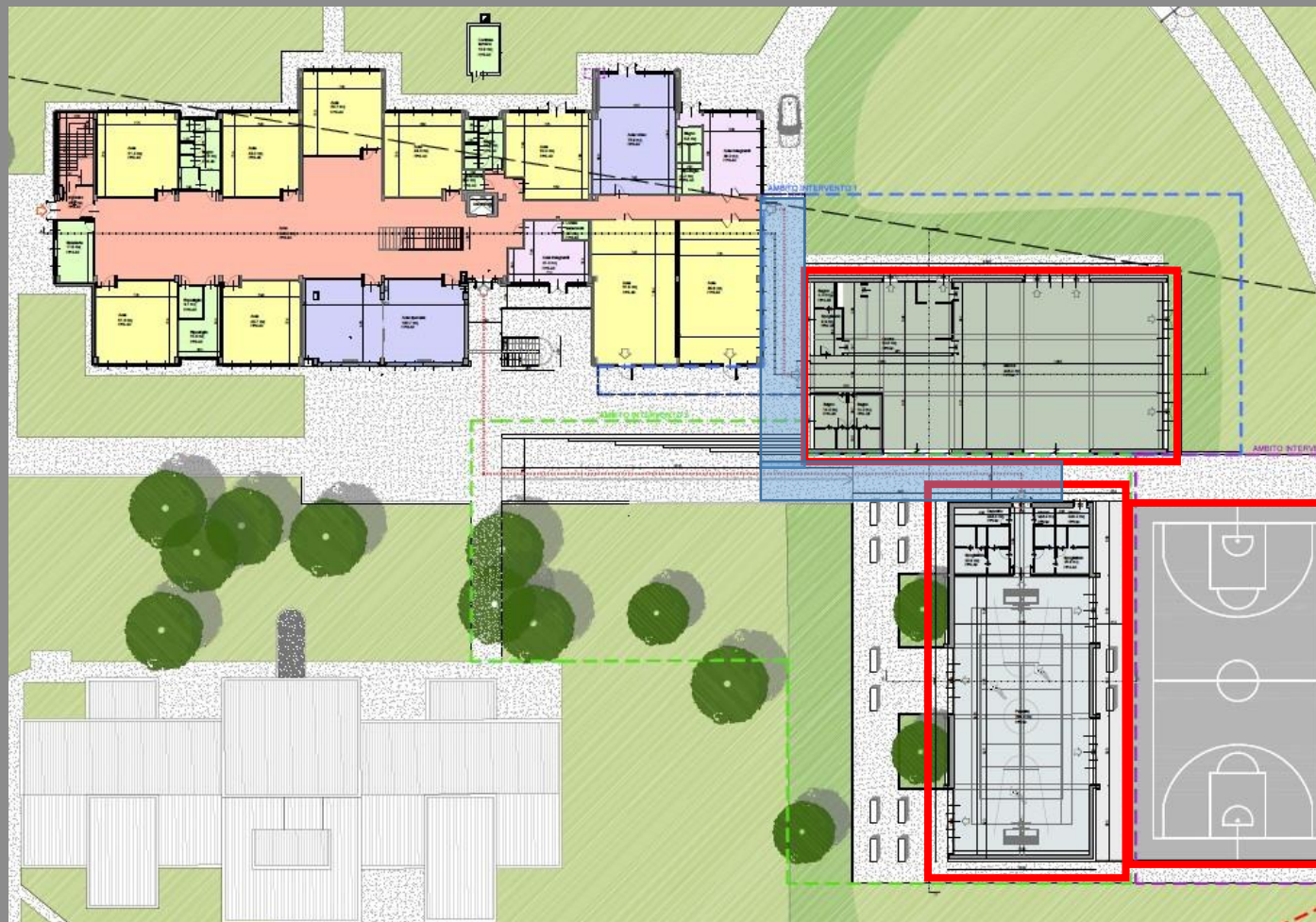

LEGENDA

-  Perimetro plesso scolastico
-  Sedime nuovi edifici
-  Ambito d'intervento 1 - Mensa
INTERVENTO 3 PNRR (art. 3 DM 2 dicembre 2021)
-  Ambito d'intervento 2 - Palestra
INTERVENTO 4 PNRR (art. 4 DM 2 dicembre 2021)
-  Ambito d'intervento 3 - Campo da gioco
(NON OGGETTO DI RICHIESTA DI FINANZIAMENTI)
-  Spazi di servizio
-  Spazi di connessione
-  Attività didattiche
-  Mensa
-  Attività integrative e parascolastiche
-  Biblioteca insegnanti
-  Palestra

Comune di Olginate - Interventi di realizzazione nuova mensa e palestra Scuola primaria "G.RODARI" Via Campagnola



Comune di Olginate - Interventi di realizzazione nuova mensa e palestra Scuola primaria "G.RODARI" Via Campagnola

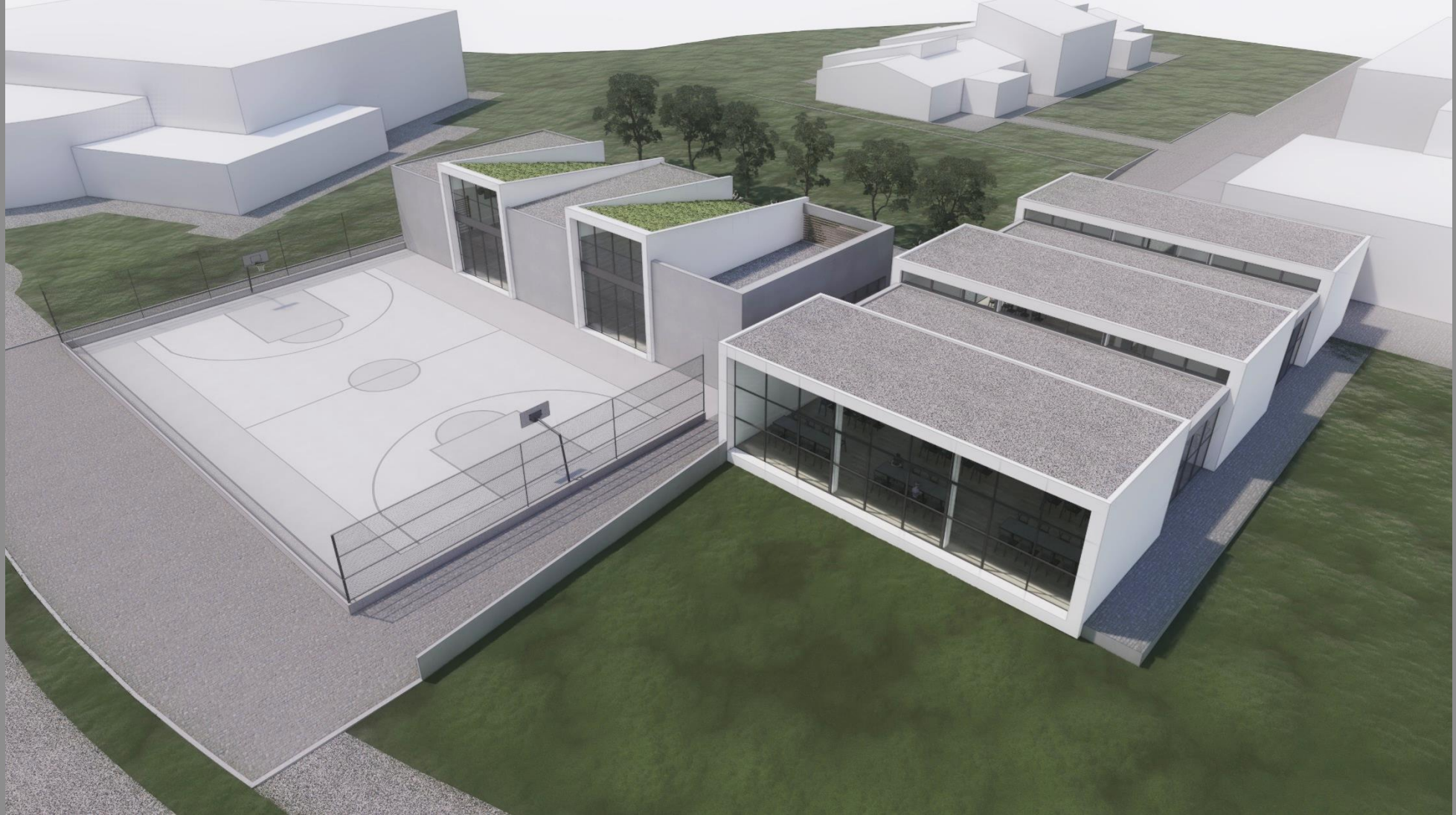

Comune di Olginate - Interventi di realizzazione nuova mensa e palestra Scuola primaria "G.RODARI" Via Campagnola

LA NUOVA MENSA

ARCHICOMO

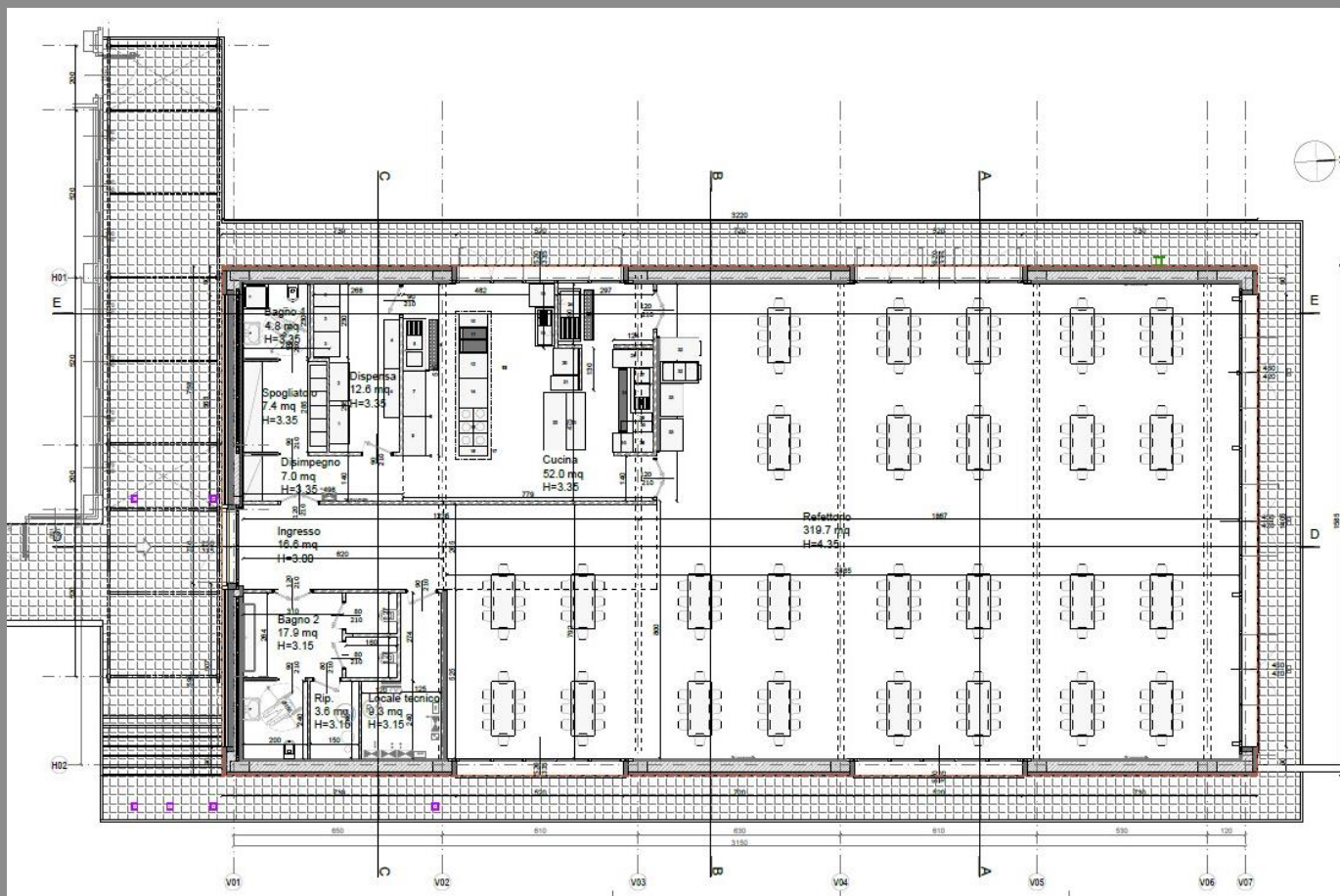

CARATTERISTICHE NUOVA MENSA:

- Fabricato a pianta rettangolare di dimensioni 32x16 m circa;
- Spazio refettorio di 320 mq;
- Centro cottura e spazi annessi inseriti in modo organico nella nuova struttura
- Pavimento in resina
- Impianto riscaldamento con pannelli radianti a pavimento
- Generatore con pompa di calore e pannelli solari-fotovoltaici
- Sistemazione aree esterne e collegamento protetto con la scuola

Comune di Olginate - Interventi di realizzazione nuova mensa e palestra Scuola primaria "G.RODARI" Via Campagnola





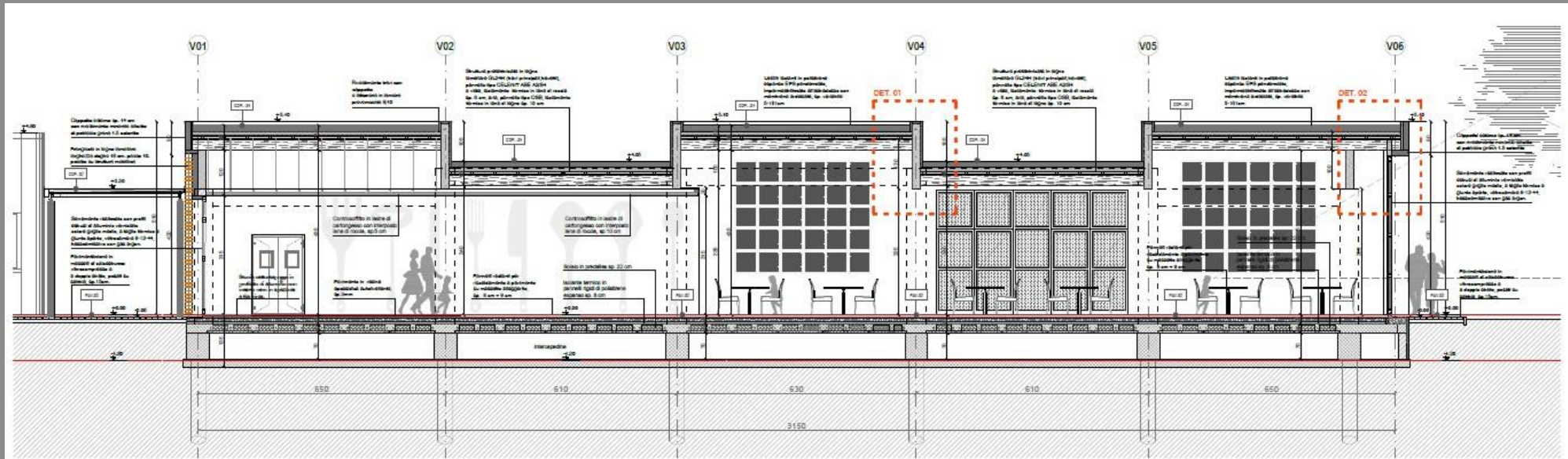

Comune di Olginate - Interventi di realizzazione nuova mensa e palestra Scuola primaria "G.RODARI" Via Campagnola

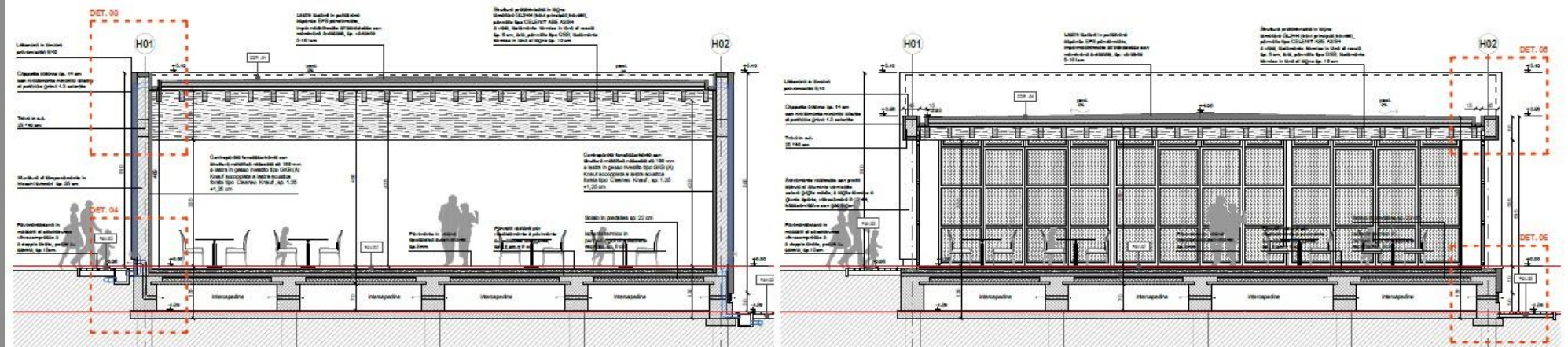

SEZIONE D-D



CARATTERISTICHE STRUTTURALI:

Simbolo	Elementi	Dimensione
	T1 - travi principali lamellari GL24h	20 x 170 cm
	T2 - travi principali lamellari GL26h	20 x 102 cm
	T3 - travetti lamellari GL24h	12 x 24 cm
	T4 - trave in calcestruzzo armato	20 x 45 cm
	P1 - pilati in calcestruzzo armato	20 x 40 cm

- Fondazioni su pali gettati e sistema di travi di fondazione a graticcio
- Struttura portante con fondazioni in cemento armato
- Copertura in legno lamellare

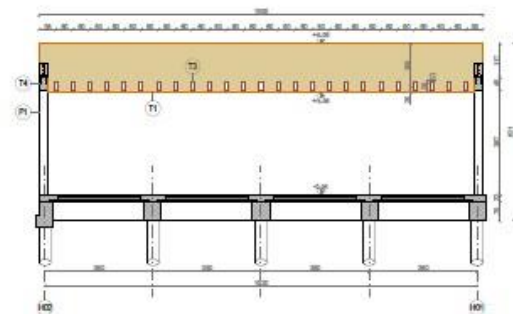
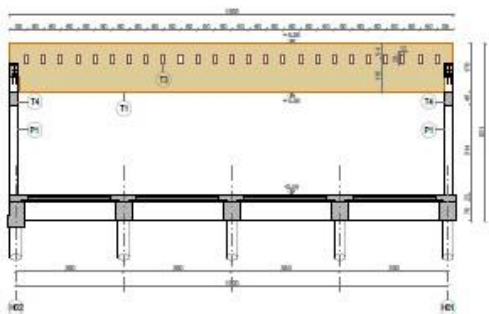
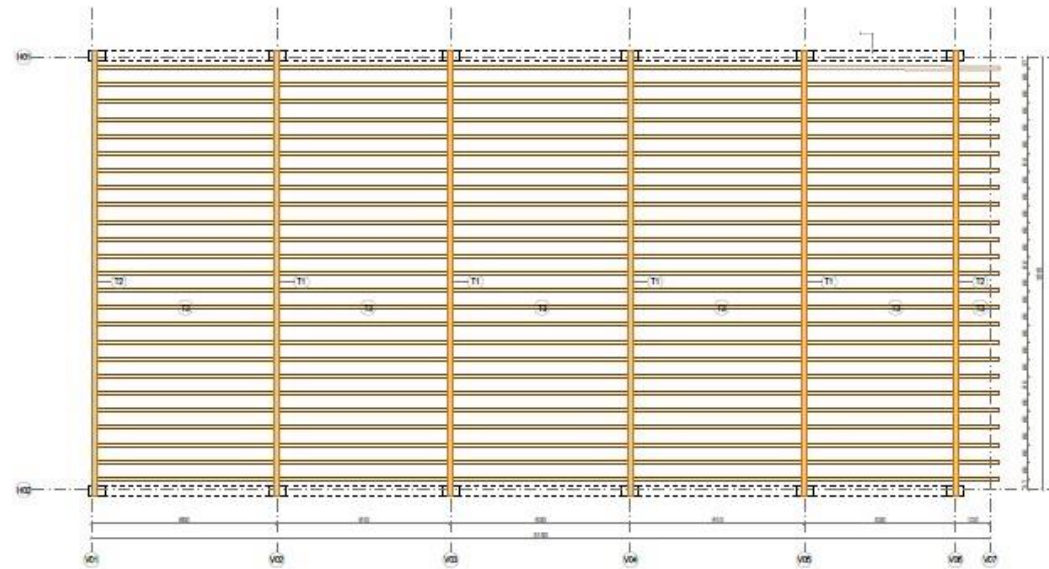
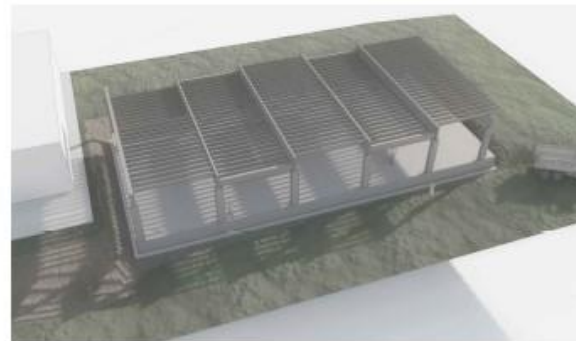
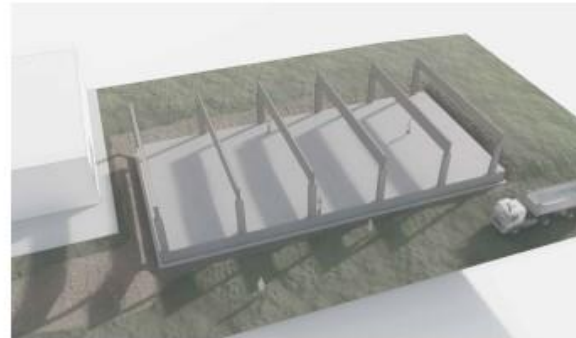

Comune di Olginate - Interventi di realizzazione nuova mensa e palestra Scuola primaria "G.RODARI" Via Campagnola



1 SCAVO GENERALE DI SBANCAMENTO

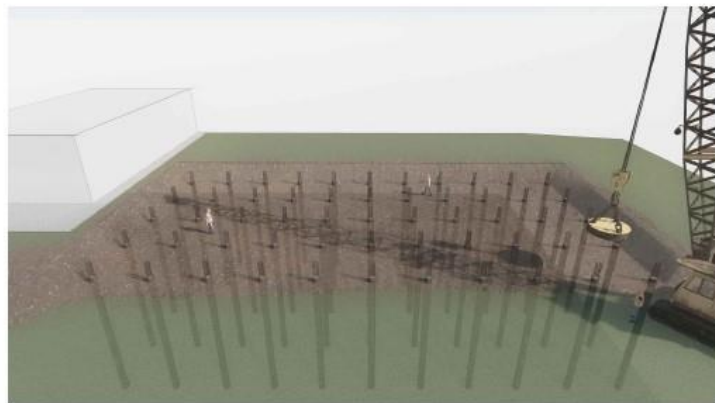

2 PALIFICATA

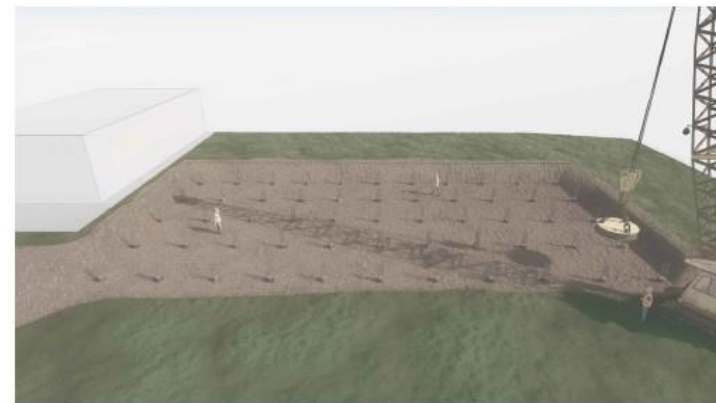

3 PALIFICATA



7 ELEVAZIONI IN C.A.



8 TRAVI PRINCIPALI DI COPERTURA



9 TRAVETTI DI COPERTURA

Comune di Olginate - Interventi di realizzazione nuova mensa e palestra Scuola primaria "G.RODARI" Via Campagnola



4 MAGRONE DI FONDAZIONE



5 FONDAZIONI CONTINUE



6 IMPALCATO DI PIANO TERRA IN LASTRE PREDALLES



10 PACCHETTO ISOLANTE DI COPERTURA



11 CHIUSURE DI TAMPONAMENTO



11 CHIUSURA INVOLUCRO

Comune di Olginate - Interventi di realizzazione nuova mensa e palestra Scuola primaria "G.RODARI" Via Campagnola

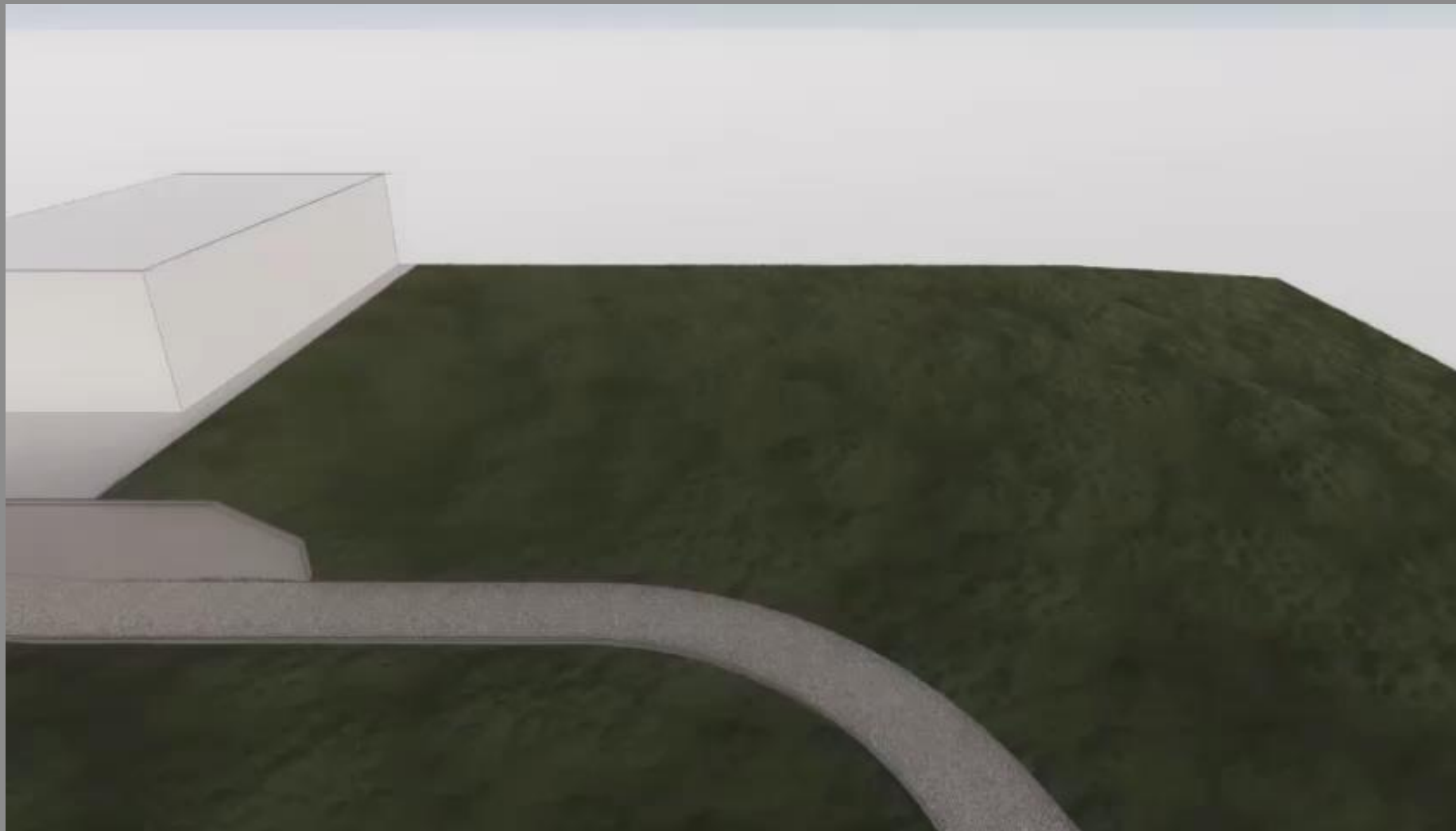

Comune di Olginate - Interventi di realizzazione nuova mensa e palestra Scuola primaria "G.RODARI" Via Campagnola



Comune di Olginate - Interventi di realizzazione nuova mensa e palestra Scuola primaria "G.RODARI" Via Campagnola



Comune di Olginate - Interventi di realizzazione nuova mensa e palestra Scuola primaria "G.RODARI" Via Campagnola



Comune di Olginate - Interventi di realizzazione nuova mensa e palestra Scuola primaria "G.RODARI" Via Campagnola



Comune di Olginate - Interventi di realizzazione nuova mensa e palestra Scuola primaria "G.RODARI" Via Campagnola

COMUNE DI OLGINATE (LC) - PLESSO SCOLASTICO SCUOLA PRIMARIA G. RODARI - VIA CAMPAGNOLA

PROGETTO ESECUTIVO

QUADRO TECNICO ECONOMICO

TOTALE LAVORI	1.100.888,53
ONERI SICUREZZA	31.464,74
IMPORTO LAVORI A BASE D'ASTA	1.069.423,79
SOMME A DISPOSIZIONE	
IVA 10% su lavori	110.088,85
Spese tecniche progettazione DL e coordinamento sicurezza, validazione 10% - Circolare MEF n. 4 del 18 gennaio 2022	78.000,00
Spese tecniche progettazione DL e coordinamento sicurezza, validazione 5% - su differenza tra 780.000,00 e 1.100.888,053	16.044,43
Iva e Cassa su Spese Tecniche	25.279,14
Art.113 - D.lgs) 50/2016 - 2% dell'importo lavori - incentivo funzioni tecniche interne di cui 1,6% incentivo (art. 113 c. 3), 0,4% fondo (art. 113 c. 4)	22.017,77
imprevisti 4% iva inclusa	44.035,54
Contributo ANAC	600,00
Contributo SUA Lecco	3.521,95
Collaudo strutturale	7.488,00
Collaudi e oneri accessori iva 22 inclusa	5.500,00
Accatastameto - APE finale - SCIA VVF iva 22 % e cassa 4% inclusi	6.978,40
Allacciamenti ai pubblici servizi	2.500,00
arrotondamenti	157,38
TOALE SOMME A DISPOSIZIONE	322.211,47
TOTALE QUADRO ECONOMICO	1.423.100,00

Il costo dei lavori di costruzione d'Interventi risulta pari a **2150 euro/mq**

Finanziamento PNRR Euro **1'021'000,00**

Sono previsti **9 mesi** di lavorazioni

Fine lavori prevista per **Dicembre 2023**

Comune di Olginate - Interventi di realizzazione nuova mensa e palestra Scuola primaria "G.RODARI" Via Campagnola



ARCHICOMO

Comune di Olginate - Interventi di realizzazione nuova mensa e palestra Scuola primaria "G.RODARI" Via Campagnola

LA NUOVA PALESTRA

ARCHICOMO

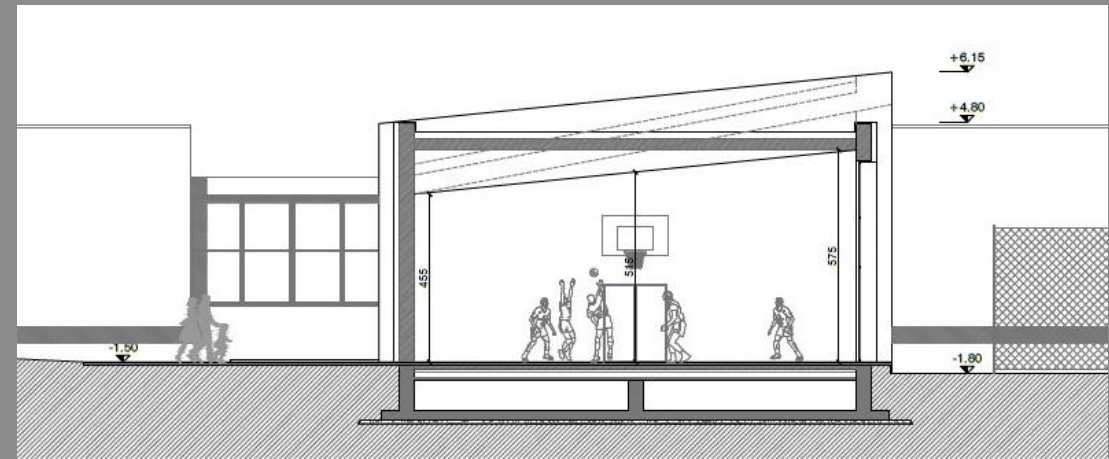
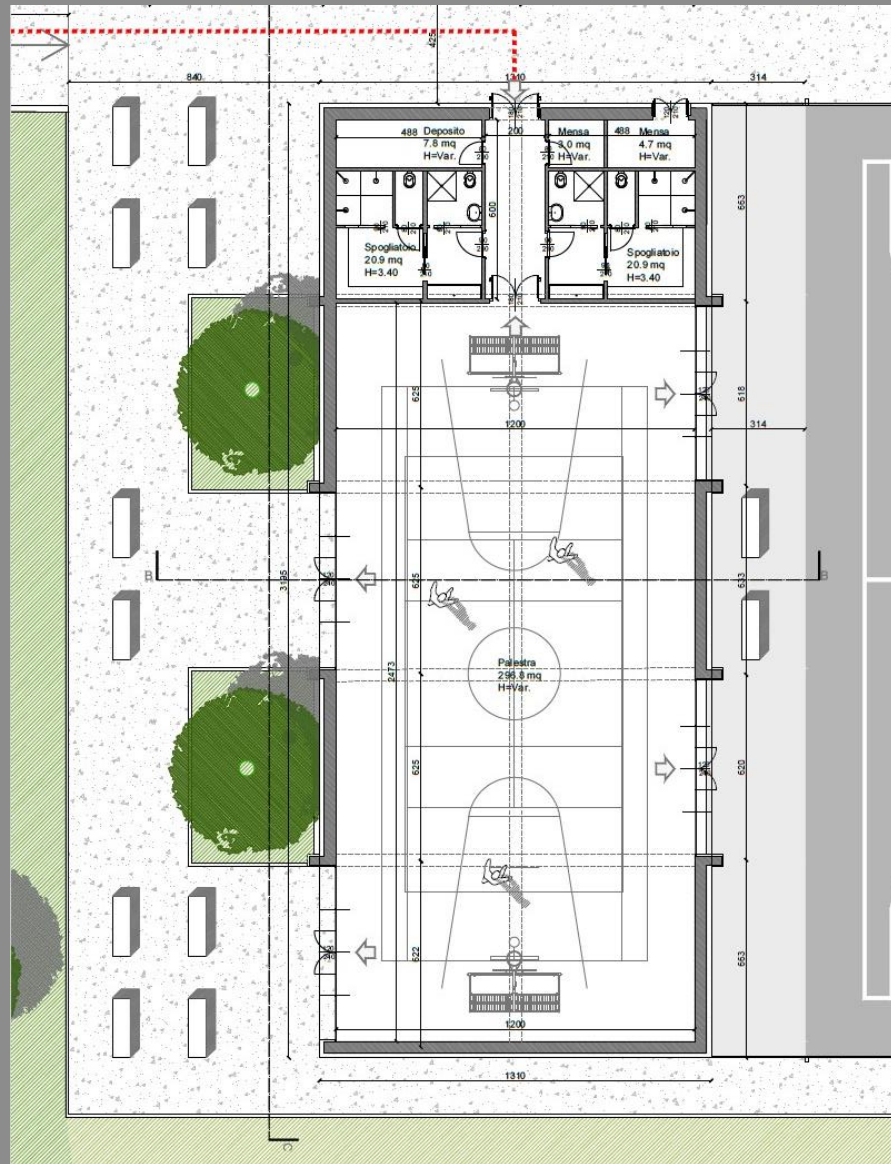

CARATTERISTICHE NUOVA PALESTRA:

- Fabbriato a pianta rettangolare di dimensioni 31x14 m circa;
- Spazio di gioco di 300 mq;
- Pavimento in legno;
- Impianto riscaldamento con pannelli radianti a pavimento
- Generatore con pompa di calore e pannelli solari-fotovoltaici

Comune di Olginate - Interventi di realizzazione nuova mensa e palestra Scuola primaria "G.RODARI" Via Campagnola



ARCHICOMO

NUOVA PALESTRA

Comune di Olginate - Interventi di realizzazione nuova mensa e palestra Scuola primaria "G.RODARI" Via Campagnola



PROSPETTO SUD

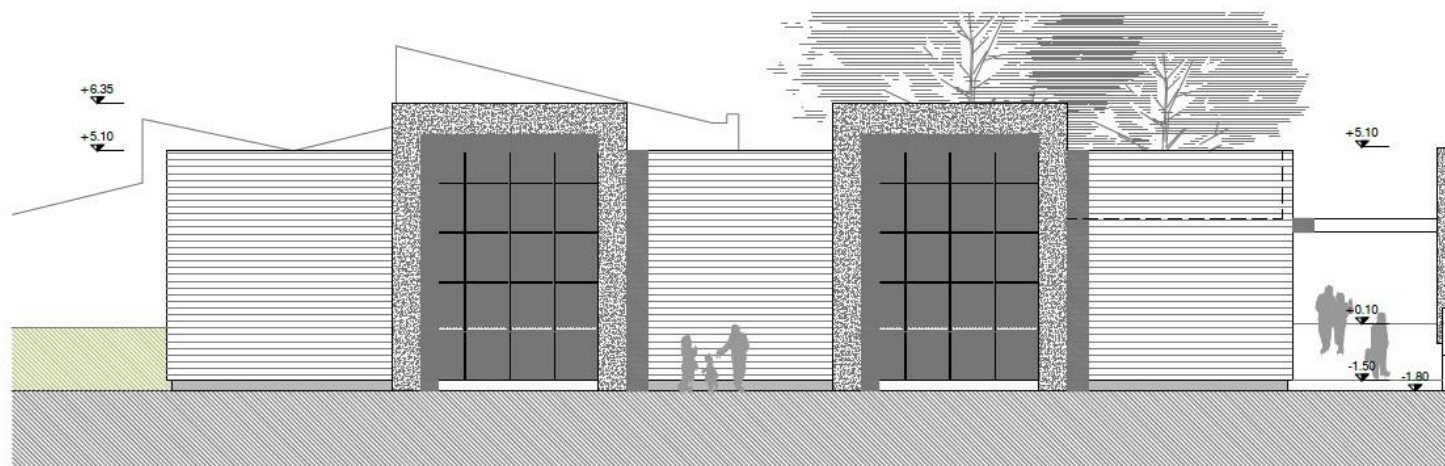

PROSPETTO NORD



Comune di Olginate - Interventi di realizzazione nuova mensa e palestra Scuola primaria "G.RODARI" Via Campagnola



Comune di Olginate - Interventi di realizzazione nuova mensa e palestra Scuola primaria "G.RODARI" Via Campagnola



ARCHICOMO

NUOVA PALESTRA

Comune di Olginate - Interventi di realizzazione nuova mensa e palestra Scuola primaria "G.RODARI" Via Campagnola

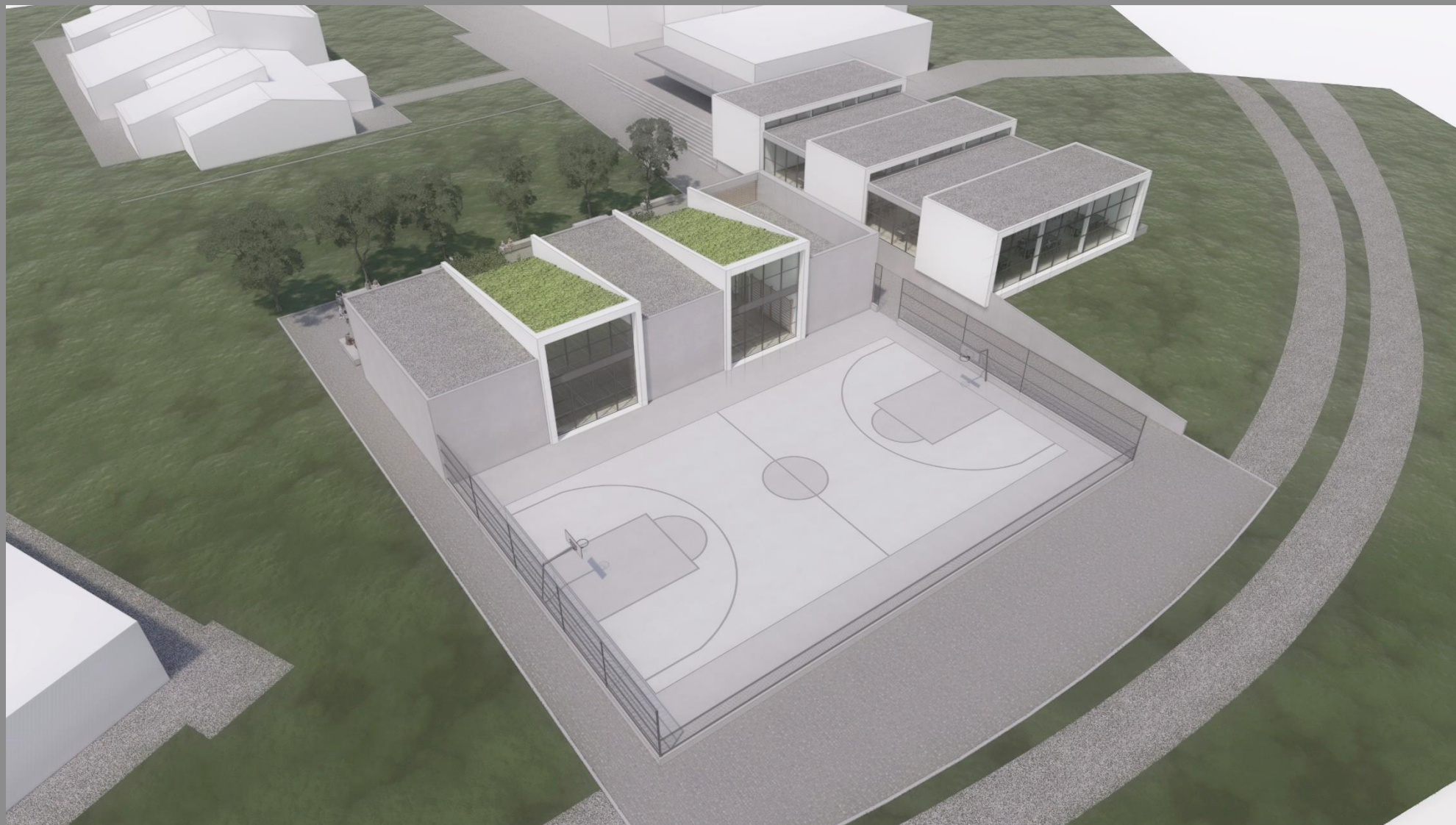

ARCHICOMO

NUOVA PALESTRA

Comune di Olginate - Interventi di realizzazione nuova mensa e palestra Scuola primaria "G.RODARI" Via Campagnola



ARCHICOMO

NUOVA PALESTRA

Comune di Olginate - Interventi di realizzazione nuova mensa e palestra Scuola primaria "G.RODARI" Via Campagnola



ARCHICOMO

NUOVA PALESTRA

COMUNE DI OLGINATE (LC) - PLESSO SCOLASTICO SCUOLA PRIMARIA G. RODARI - VIA CAMPAGNOLA

PROGETTO DI FATTIBILITA'

QUADRO TECNICO ECONOMICO

TOTALE LAVORI	651 252,20
ONERI SICUREZZA	13 025,04
IMPORTO LAVORI A BASE D'ASTA	638 227,16
SOMME A DISPOSIZIONE	
IVA 10% su lavori	65 125,22
Spese tecniche progettazione DL e coordinamento sicurezza, validazione 10% - Circolare MEF n. 4 del 18 gennaio 2022	65 125,22
Iva e Cassa su Spese Tecniche	17 505,66
Art.113 - D.lgs) 50/2016 - 1,6% dell'importo lavori a base d'asta (incentivo funzioni tecniche interne)	10 420,04
pubblicità 0,5%	3 256,26
imprevisti 3 %	19 537,57
lavori in amministrazione diretta previsti in progetto ed esclusi dall'appalto, ivi inclusi i rimborsi previa fattura 3,4%	22 537,57
arrotondamenti	240,27
TOALE SOMME A DISPOSIZIONE	203 747,80
TOTALE QUADRO ECONOMICO	855 000,00
	superficie lorda 430
	costo/mq 1988,372087

Il costo dei lavori di costruzione d'Interventi risulta pari a **1988 euro/mq.**

**Finanziamento PNRR
Euro 855'000**

Sono previsti **10 mesi** di lavorazioni

Fine lavori prevista per **Aprile 2024**





Finanziato
dall'Unione europea
NextGenerationEU



Comune di
Olginate
(Lecco)

Grazie per l'attenzione

ARCHICOMO